HANOIGROUP

HANOIGROUP

COMPANY PROFILE

MỤC LỤC

1. GIỚI THIỆU VỀ CÔNG TY	3
2. SỰ HÌNH THÀNH VÀ PHÁT TRIỂN	4
3. LĨNH VỰC HOẠT ĐỘNG	5
4. CƠ CẤU TỔ CHỨC QUẢN LÝ	6
5. SƠ ĐỒ HỆ THỐNG	7
6. NĂNG LỰC VÀ KINH NGHIỆM	8
7. CÁC CÔNG TY TRONG HỆ THỐNG	31
8. LIÊN HỆ	32

01 GIỚI THIỆU

Tên doanh nghiệp:	**CÔNG TY CỔ PHẦN TẬP ĐOÀN HÀ NỘI**
Tên viết tắt:	**HANOIGROUP.,JSC**
Trụ sở chính:	Số 37 Ngô Quyền, phường Phan Chu Trinh, quận Hoàn Kiếm, thành phố Hà Nội.
Văn phòng giao dịch:	Số 4 Tôn Thất Tùng, phường Trung Tự, quận Đống Đa, thành phố Hà Nội.
Điện thoại:	(+84) 24 22169000
Chứng nhận đăng ký doanh nghiệp:	Chứng nhận đăng ký doanh nghiệp cổ phần số 0101733363 do Sở kế hoạch và đầu tư thành phố Hà nội cấp lần đầu 11/07/2005, cấp lần 5 ngày 27/07/2021.
Mã số Doanh nghiệp:	0101733363
Email:	Contact@hng.vn
Người đại diện:	**Ông Phạm Quốc Hiển**
Chức danh:	Tổng Giám đốc

02 SỰ HÌNH THÀNH & PHÁT TRIỂN

Được thành lập từ năm 2005

HANOIGROUP

HOẠT ĐỘNG THEO MÔ HÌNH » HOLDING

- SỞ HỮU VỐN
- HỖ TRỢ KINH DOANH ĐỐI VỚI CÁC CÔNG TY

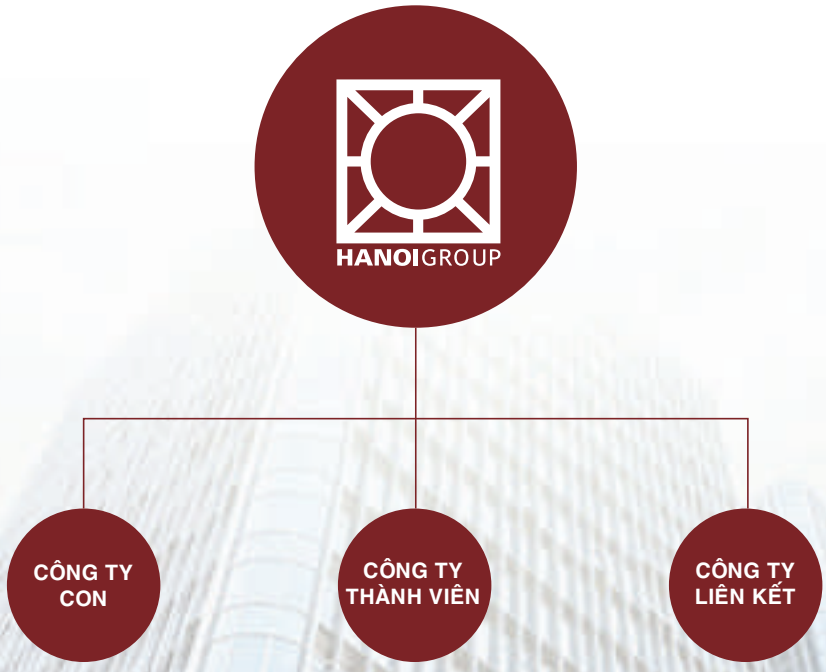

03 LĨNH VỰC HOẠT ĐỘNG

PHÁT TRIỂN/ QUẢN LÝ/
KHAI THÁC BẤT ĐỘNG SẢN

ĐẦU TƯ
Y TẾ

XÂY DỰNG/VẬT LIỆU/
THIẾT BỊ

ĐẦU TƯ
GIÁO DỤC

TƯ VẤN/
THIẾT KẾ

ĐẦU TƯ CHUNG/
TÀI CHÍNH

04 CƠ CẤU TỔ CHỨC QUẢN LÝ

1. Bộ máy quản lý Công ty bao gồm:

- Hội đồng quản trị Công ty
- Ban kiểm soát
- Tổng Giám đốc điều hành
- Các Phó Tổng Giám đốc/ Trưởng các Ban nghiệp vụ

2. Ban nghiệp vụ:

- Văn phòng Tổng hợp
- Ban Tài chính/Kế Toán
- Ban Pháp chế
- Ban Đầu tư
- Các Ban Dự án

3. Công ty con:

- Công ty Cổ phần Địa ốc Hà Nội
- Công ty Cổ phần Handic
- Công ty TNHH MTV HiCorp
- Công ty TNHH MTV Handic
- Công ty Cổ phần HIDC
- Công ty TNHH MTV ICH
- Công ty TNHH MTV HIDC

4. Công ty liên kết:

- Công ty TNHH Tư vấn Kế toán Thuế Việt
- Công ty Luật TNHH HA.LAW
- Công ty TNHH Sudatta Viet Nam
- Công ty TNHH HiBid Viet Nam
- Công ty TNHH MTV HiPress
- Công ty Cổ phần HiFund Viet Nam
- Công ty Cổ phần HiMed Viet Nam
- Công ty Cổ phần HiWise Viet Nam
- Công ty Cổ phần HiHomes Viet Nam
- Công ty Cổ phần HiLink Viet Nam

05 SƠ ĐỒ TỔ CHỨC

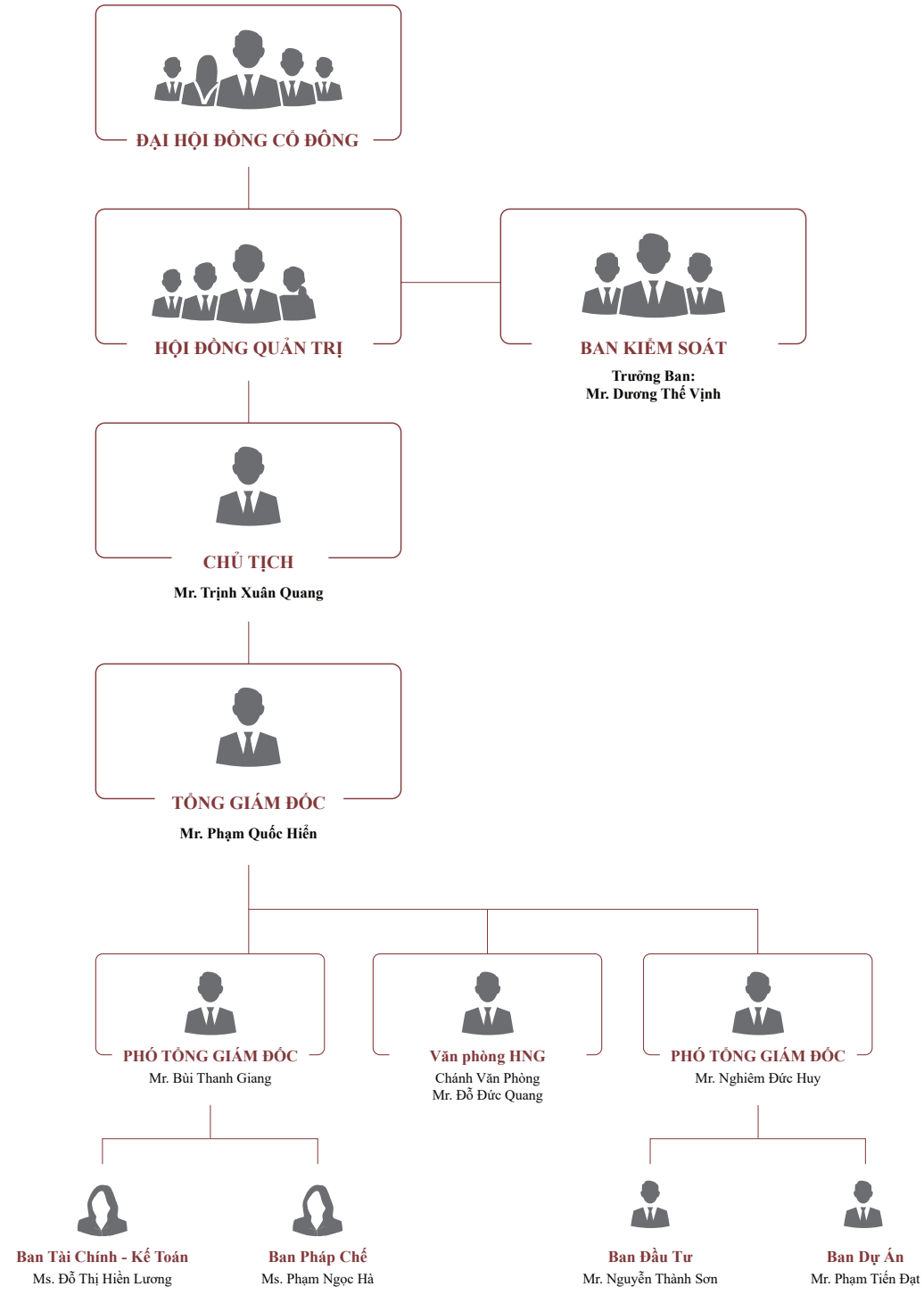

06

NĂNG LỰC & KINH NGHIỆM

Bất động sản dân dụng

DỰ ÁN: CẢI TẠO XÂY DỰNG LẠI CHUNG CƯ CŨ C7 GIẢNG VÕ

Địa điểm: Đường Trần Huy Liệu, Khu tập thể Giảng Võ, Ba Đình, Hà Nội.

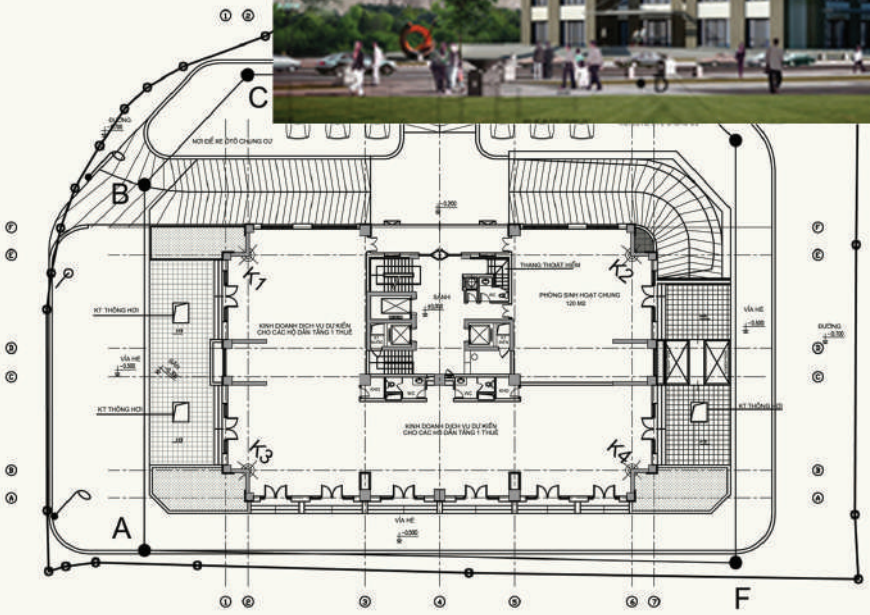

DỰ ÁN: CẢI TẠO XÂY DỰNG LẠI CHUNG CƯ CŨ C5-C6 GIẢNG VÕ

Địa điểm: Phường Giảng Võ, Ba Đình, Hà Nội.

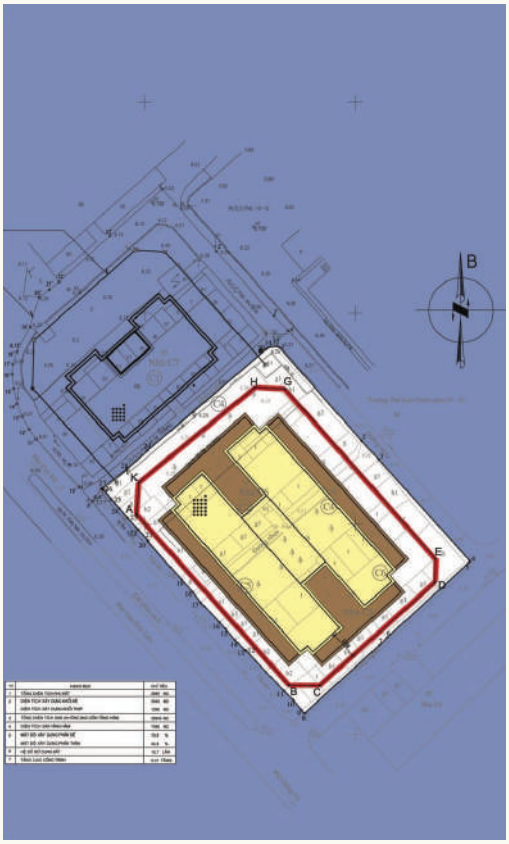

DỰ ÁN: CHUNG CƯ M3 - M4 NGUYỄN CHÍ THANH

Địa điểm: Số 91, Nguyễn Chí Thanh, Đống Đa, Hà Nội.

DỰ ÁN: KHU NHÀ Ở ĐỂ BÁN

Địa điểm: Tổ 9, phường Long Biên, Long Biên, Hà Nội.

DỰ ÁN: TỔ HỢP DỊCH VỤ THƯƠNG MAI, VĂN PHÒNG VÀ NHÀ ĐỂ BÁN

Địa điểm: Lô đất No. 4.5, đường Lê Văn Lương, Thanh Xuân, Hà Nội.

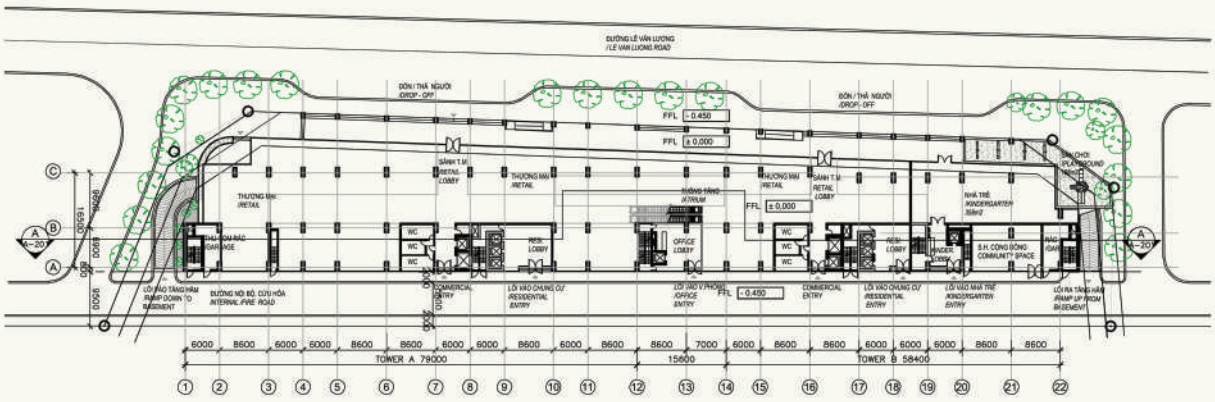

KHU ĐÔ THỊ MỚI HỒ VINH TÂN.

ĐỊA ĐIỂM: XÃ VINH TÂN, TP.VINH, TỈNH NGHỆ AN.

NGHIÊN CỨU ĐỀ XUẤT QUY HOẠCH KHÔNG GIAN KIẾN TRÚC VÀ CẢNH QUAN ĐÔ THỊ

TUYẾN ĐƯỜNG LÊ VĂN LƯƠNG

PHỐI CẢNH MINH HOẠ KHÔNG GIAN KIẾN TRÚC VÀ CẢNH QUAN - PHƯƠNG ÁN CHỌN

CÔNG TRÌNH: TÒA NHÀ HỖN HỢP 31 LÁNG HẠ

Địa điểm: 31 Láng Hạ, Ba Đình, Hà Nội.

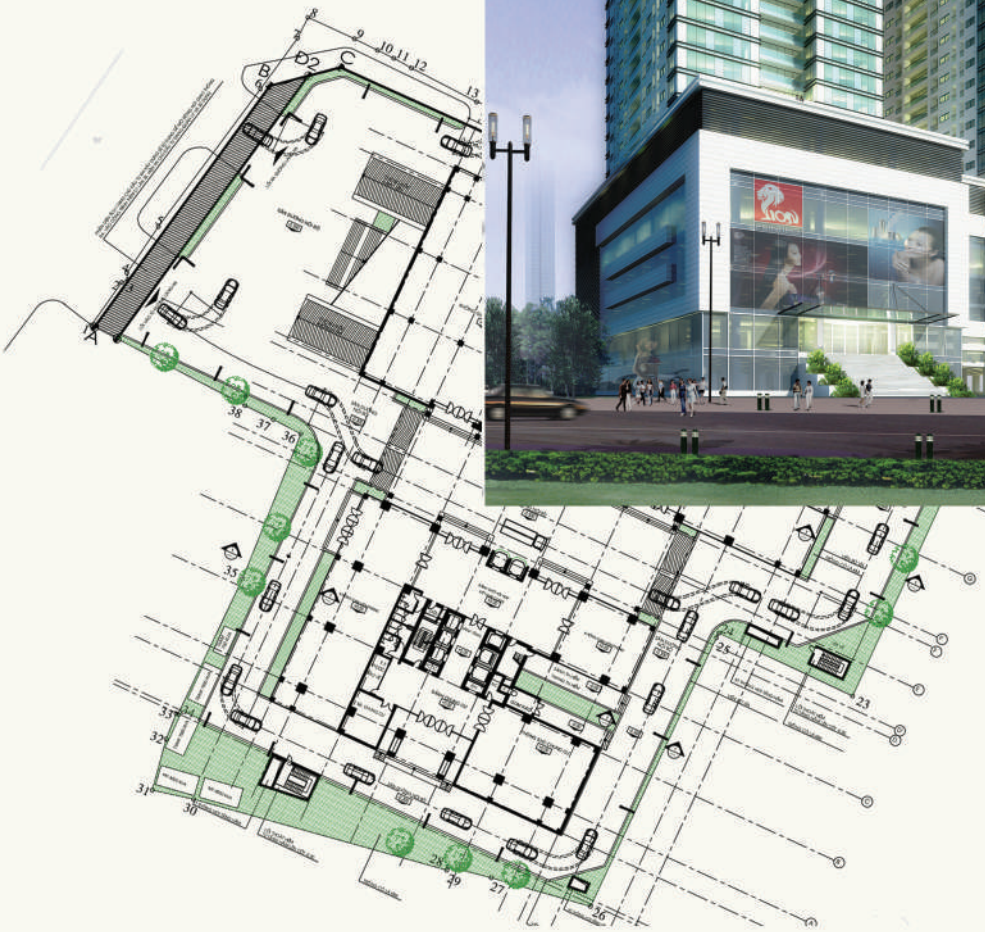

TỔ HỢP THƯƠNG MẠI DỊCH VỤ, VĂN PHÒNG VÀ NHÀ Ở CAO TẦNG

ĐỊA ĐIỂM XÂY DỰNG: SỐ 47 NGUYỄN TUÂN, QUẬN THANH XUÂN, HÀ NỘI

DỰ ÁN ĐẦU TƯ XÂY DỰNG LẠI KHU NHÀ Ở 59-63 HUỲNH THÚC KHÁNG

ĐỊA ĐIỂM XÂY DỰNG: 59 - 63 HUỲNH THÚC KHÁNG, QUẬN BA ĐÌNH, HÀ NỘI

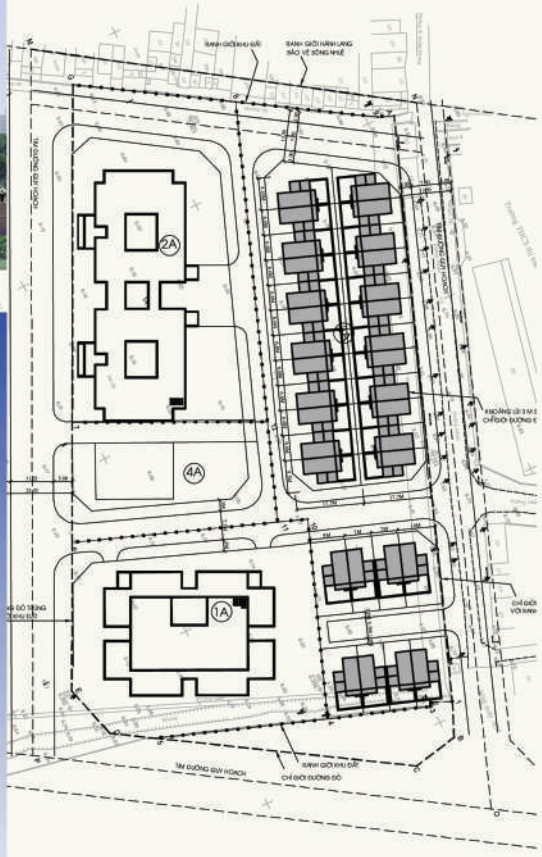

DỰ ÁN ĐẦU TƯ XÂY DỰNG KHU NHÀ Ở ĐỂ BÁN

ĐỊA ĐIỂM XÂY DỰNG: 136 HỒ TÙNG MẬU, THỊ TRẤN CẦU DIỄN, HUYỆN TỪ LIÊM, HÀ NỘI

TỔ HỢP CĂN HỘ
NEW SPACE - GIANG BIEN

Địa điểm: No-09 phường Giang Biên, quận Long Biên, Hà Nội.

DỰ ÁN: NEW SPACE MỸ ĐÌNH

Địa điểm: KĐT Mỹ Đình, phường Mỹ Đình, quận Nam Từ Liêm, Hà Nội

MINH HOẠ TỔNG MẶT BẰNG TL: 1/500
(ĐÃ ĐƯỢC SỞ QUY HOẠCH-KIẾN TRÚC XÁC NHẬN NGÀY 09/6/2008

DỰ ÁN: NEW SPACE ĐỊNH CÔNG

Địa điểm: Phường Định Công, Hoàng Mai, Hà Nội.

TRƯỜNG TIỂU HỌC KHAI TRÍ (CÔNG NGHỆ GIÁO DỤC HÀ NỘI)

Địa chỉ: 229 Phố Vọng, Đồng Tâm, Hai Bà Trưng, Hà Nội.

TRƯỜNG TIỂU HỌC TIMES SCHOOL

Địa chỉ: Ngõ 622, Phố Minh Khai, Vĩnh Tuy, Hai Bà Trưng, Hà Nội.

CÔNG TRÌNH TÒA NHÀ VIHA BUILDING

Địa điểm: Số 10 Tràng Thi, Hoàn Kiếm, Hà Nội.

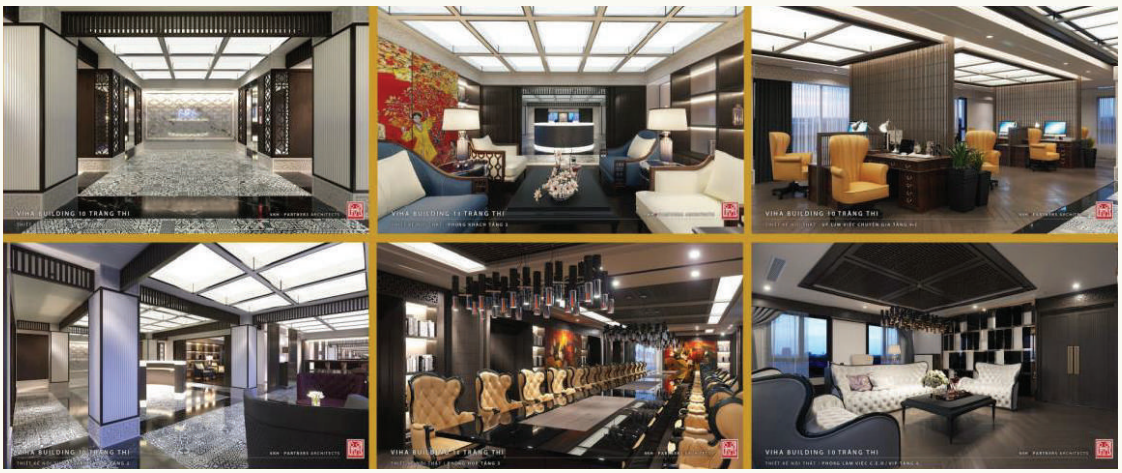

KHẢO SÁT ĐO ĐẠC

06

NĂNG LỰC & KINH NGHIỆM

Bất động sản chuyên dụng

Hilink® Your Solution

Hệ thống Không gian Văn phòng Cao Cấp (Premium WorkSpace) tại Số 4 Tôn Thất Tùng, Hà Nội - Không gian làm việc sáng tạo, tiên phong và khởi nguồn cho chuỗi hệ sinh thái HiLink tại khắp các tỉnh thành, vùng lãnh thổ trong và ngoài Việt Nam.
Tọa lạc tại trung tâm kinh tế trọng điểm của thủ đô, HiLink đặt mục tiêu cách mạng hóa các dịch vụ bất động sản truyền thống thông qua các giải pháp toàn diện được xây dựng dựa trên nguyên lý "Chia sẻ cùng phát triển".

DỊCH VỤ CỦA HILINK

01

PRIVATE OFFICE

Không gian riêng tư & Sẵn sàng đưa vào sử dụng
Nội thất sang trọng & Thiết kế tinh tế
Dịch vụ chất lượng hàng đầu

02

HYFLEX

Phòng làm việc tiêu chuẩn với các thiết bị cao cấp
Thời gian sử dụng linh hoạt
Tối ưu hoá chi phí

03

e-OFFICE

Địa chỉ đăng ký kinh doanh uy tín
Giải pháp toàn diện
Vận hành chuyên nghiệp

04

PHÒNG HỌP

Không gian an toàn & bảo mật
Trang thiết bị hiện đại
Ứng dụng công nghệ mới nhất

05

TỦ KHOÁ AN TOÀN

An toàn & Bảo mật tuyệt đối

Hilink Tôn Thất Tùng - Giải Pháp Không Gian Làm Việc Cao Cấp
Tầng 15 - Tòa nhà Coninco, số 4 Tôn Thất Tùng, Đống Đa, Hà Nội.

Hilink Tôn Thất Tùng - Giải Pháp Không Gian Làm Việc Cao Cấp
Tầng 15 - Tòa nhà Coninco, số 4 Tôn Thất Tùng, Đống Đa, Hà Nội.

06

NĂNG LỰC & KINH NGHIỆM

Khai thác quản lý Bất động sản

OPERA BUSINESS CENTER

Địa điểm: Trung tâm Thương mại Opera, Số 60 Lý Thái Tổ, quận Hoàn Kiếm, Hà Nội.

LE CAPITOLE THAI THINH

Địa điểm: Tòa nhà Le Capitole, Số 27 Thái Thịnh, Ngã Tư Sở, Đống Đa, Hà Nội.

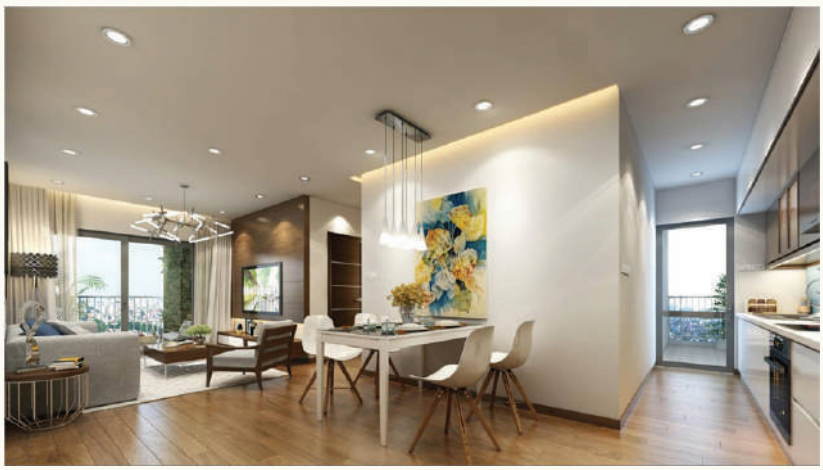

GRANDEUR PALACE GIANG VO

Địa điểm: Số 138B, Giảng Võ, Kim Mã, Ba Đình, Hà Nội.

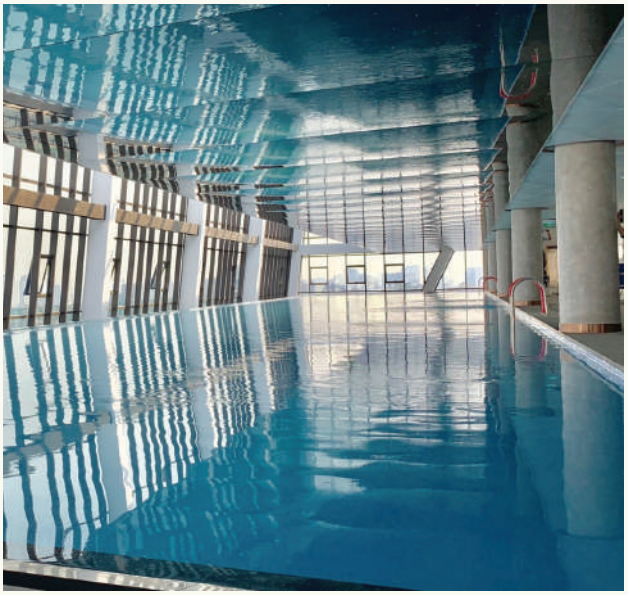

07 CÁC CÔNG TY TRONG HỆ THỐNG

• Các công ty thành viên

• Các công ty liên kết

08 LIÊN HỆ

HANOIGROUP

Trụ sở chính:
Số 37 Ngô Quyền, Phan Chi Trinh, Hoàn Kiếm, Hà Nội.

Văn phòng giao dịch:
Số 4 Tôn Thất Tùng, Trung Tự, Đống Đa, Hà Nội.

Phone
(+84) 24 2216 9000

Email
contact@hng.vn

Website
www.hanoigroup.vn

HANOIGROUP

WWW.HANOIGROUP.VN